



Cuenta Pública 2022  
Conciliación de deuda y aportaciones con Entidades Externas  
Cifras en pesos

Entidad Municipal: (1)\_3009 SISTEMA MUNICIPAL DIF CHALCO

Al \_\_31\_\_ de \_DICIEMBRE\_\_ de 2022 (2)

Conciliación de la deuda y aportaciones con Entidades Externas			
(Pesos)			
Entidad	Saldo al 31 de diciembre de 2022 (3)	Saldo Reportado por la entidad externa al 31 de diciembre de 2022 (4)	Diferencia (5)
CONAGUA	0.00	0.00	0.00
CFE	0.00	0.00	0.00
CAEM	0.00	0.00	0.00
ISSEMYM	0.00	0.00	0.00
<b>Total deuda(7)</b>	<b>0.0</b>	<b>0.0</b>	<b>0.0</b>
Aportaciones IHAEM(6)			0.00
<b>Total aportación(7)</b>	<b>0.0</b>	<b>0.0</b>	<b>0.0</b>

"Bajo protesta de decir verdad declaramos que los formatos y su información complementaria, así como sus notas, son razonablemente correctos y son responsabilidad del emisor".

DIRECTOR DEL SMDIF CHALCO  
DR. JOSE LUIS CAMACHO GRANADO

  
**DIF**  
CHALCO  
2022-2024  
**DIRECCIÓN**

TESORERA DEL SMDIF CHALCO  
L. EN.C. YERONICA VARGAS CALDERON

  
**DIF**  
CHALCO  
2022-2024  
**TESORERÍA**

PRESIDENTA DEL SMDIF CHALCO  
C. MA. ASENCION GARDUÑO LUJANO

  
**DIF**  
CHALCO  
2022-2024  
**PRESIDENCIA**

"2022. Año del Quincentenario de Toluca. Capital del Estado de México."

Conciliación de Contribuciones de Seguridad Social, Retenciones Institucionales y de Terceros,  
reportados en la Plataforma de Recaudación e Información de Seguridad Social del ISSEMYM

INSTITUCIÓN PÚBLICA: SISTEMA MUNICIPAL PARA EL DESARROLLO INTEGRAL DE LA FAMILIA DE CHALCO  
FECHA DE ELABORACIÓN: 22 DE AGOSTO DE 2022

CONCEPTO	DEBE	HABER	SALDO	OBSERVACIONES
<b>INTEGRACIÓN DE SALDO AL 30 DE JUNIO DE 2022</b>				
<b>SALDO DE ADEUDO DOCUMENTADO</b>	0.00		0.00	
<b>IMPORTE DETERMINADO</b>			0.00	
	0.00		0.00	
<b>MENOS:</b>			0.00	
			0.00	
<b>SALDO SEGÚN ISSEMYM</b>			0.00	
<b>SALDO SEGÚN INSTITUCIÓN PÚBLICA</b>			0.00	

POR EL ISSEMYM

JOSE YAÑEZ RUIZ

JEFE DEL DEPARTAMENTO DE COBRANZA

POR LA INSTITUCIÓN PÚBLICA

SALVADOR BÉNITEZ GARCÍA

SUBDIRECTOR DE ADMINISTRACIÓN

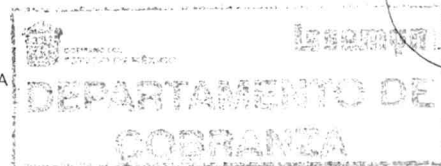

ADMINISTRACIÓN

SONIA GUADALUPE SALGUERO TORRES  
JEFE DE ÁREA

YULISA DEL CARMEN HERNÁNDEZ CIRIACO  
EJECUTIVO DE COBRANZA